鳥取クラウン逆転優勝

第30回　米子ビクターボーイズ大会

（8月18、19日・どらドラパーク米子市民球場ほか）

中学生の部に15チームが参加して行われた。決勝は鳥取クラウンボーイズ（山陰）と新居浜ボーイズ（愛媛県）の対戦となり、5回に同点に追いついた鳥取クラウンボーイズが、6回、横山君の中前タイムリーで決勝点を挙げて優勝を飾った。

◇中学生の部【決勝】

新居浜ボーイズ　000　120　0　3
鳥取クラウンボーイズ　000　031　X　4

【新】前川―大上【鳥】澤田、西垣―西垣、小原
🈔高砂（新）小原、横山（鳥）

劣勢に立たされていた鳥取クラウンボーイズが見事な粘りを見せた。0―3で迎えた5回1死満塁で3番の横山君が右越えに2点タイムリー二塁打。その後、相手の野選で同点とし、6回は2死から2四球で一、二塁。ここで、また横山君が中前に決勝の適時打。守っても澤田君から西垣君のリレーで新居浜ボーイズを振り切った。

「選手がよく頑張ってくれました」。世界少年野球大会（オーストラリア）にコーチとして参加した堺監督に代わって指揮を執った川西コーチも喜びを隠せなかった。準決勝で選手権大会予選、Gカップ予選と一度も勝てなかったホストチームの米子ビクターボーイズを破ったのも大きい。

昨秋の中四国大会予選で優勝してから栄光から遠ざかっていた強豪が、1週間前の広島市民球場大会で復活Vを果たし、2大会連続優勝だ。エースの森君、澤田君の左腕に180㌢の長身の片山君の3投手。遊撃の平尾主将、捕手の西垣君もマウンドに立つ豊富なスタッフと切れのない打線。「ずっと負けていたのでプレッシャーもありました。最後に責任を果たせて最高にうれしい」と平尾君が選手を代表して喜びを口にした。

逆転で優勝を飾った鳥取クラウンボーイズの選手たち

◇中学生の部【1回戦】

米子ビクターボーイズ　19―1　4回コ　金光ウイングスボーイズ
福岡大野城ボーイズ　6―1　岩美テンプルボーイズ
東広島ボーイズ　7―3　高松ドラゴンズボーイズ
倉敷ビクトリーボーイズ　9―0　倉吉ノースリバーボーイズ
龍野ボーイズ　12―0　4回コ　川之江ボーイズクラブ
瀬戸内ボーイズ　5―1　平田マイティーボーイズ
新居浜ボーイズ　3―2　八頭スピリッツボーイズ

【2回戦】

米子ビクターボーイズ　13―2　5回コ　福岡大野城ボーイズ
鳥取クラウンボーイズ　4―1　東広島ボーイズ
龍野ボーイズ　7―0　5回コ　倉敷ビクトリーボーイズ
新居浜ボーイズ　10―3　5回コ　瀬戸内ボーイズ

【準決勝】

米子ビクターボーイズ　000　010　0　1
鳥取クラウンボーイズ　020　001　X　3

【米】川崎―森本【鳥】平尾、片山―西垣

新居浜ボーイズ　003　000　0　3
龍野ボーイズ　000　000　0　0

【新】伊藤―大上【龍】山田―馬場
🈔市原、大上、日野（新）岩田聖（龍）

2012和歌山県中学硬式野球選手権

（8月25、26、9月1日・御坊市民球場ほか）

和歌山県下の中学生NO1を決める大会は、ボーイズ11、シニア6、ヤング4の3リーグ21チームが参加して行われた。決勝はボーイズ同士となり、和歌山興紀ボーイズが初代王者に輝いた。

◇中学生の部【決勝】

和歌山興紀ボーイズ　100　001　1　3
ボーイズ御坊ジュニアタイガース　000　100　0　1

【興】春木、井上、北山、金岡―古座【御】富山、井元―久保
🈔津田、西川（興）

◇中学生の部【1回戦】

和歌山リトルシニア　3―0　和歌山岩出ボーイズ
和歌山・熊野ヤング　5―1　生石フレンドボーイズ
和歌山興紀ボーイズ　13―0　粉河リトルシニア
海南リトルシニア　6―0　和歌山田辺ボーイズ
和歌山黒潮ボーイズ　4―1　和歌山打田ヤング

【2回戦】

和歌山リトルシニア　9―4　和歌山ホークスヤング

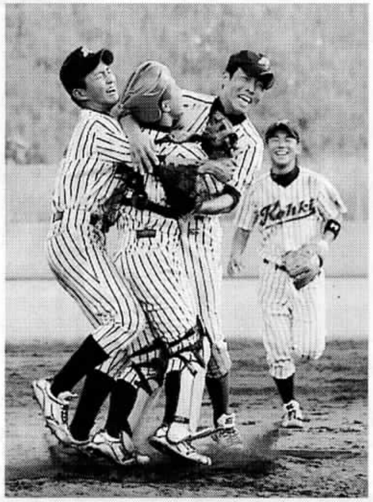
優勝の瞬間、和歌山興紀ボーイズ・ナインはマウンドの金岡君に抱きついて大喜び

第33回　鳥取クラウンボーイズ大会

（8月25、26日・鳥取市営美保球場ほか）

16チームが参加した中学生の部は、美作ガッツボーイズ（岡山県）が、選手権大会日本一の大阪東淀川ボーイズ（大阪北）にサヨナラ勝ちして大会初優勝。7月の美作ガッツボーイズ大会に続くV。中学1年生の部は、兵庫広野ボーイズが、兵庫西宮ボーイズ（ともに兵庫県）を下して優勝した。

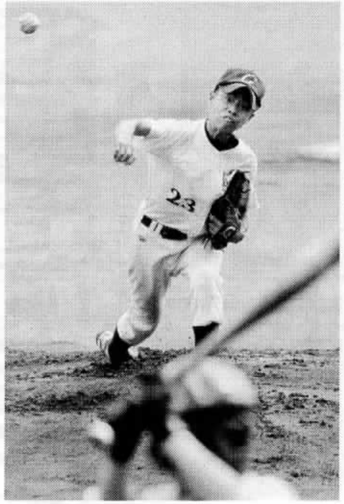
コースを丁寧に突いて決勝戦で完投勝利を挙げた美作ガッツボーイズの2年生投手・斎藤君

◇中学生の部【決勝】

大阪東淀川ボーイズ　010　001　1　3
美作ガッツボーイズ　100　001　2X　4

【東】福田―西田【美】斎藤―平井
🈔畑（美）

決勝戦の1回、美作ガッツボーイズ・中島壮君のスクイズで川島君が生還し、先取点

◇中学生の部【1回戦】

鳥取クラウンボーイズA　4―1　瀬戸内ボーイズ
大阪摂津ボーイズ　7―0　備前ディアーボーイズ
大阪東淀川ボーイズ　4―3　東岡山ボーイズ
京丹後ボーイズ　4―3　岡山ドラゴンズボーイズ
美作ガッツボーイズ　3―3　抽選勝　倉吉ノースリバーボーイズ
兵庫広野ボーイズ　10―3　5回コ　福知山ボーイズクラブ
明石ボーイズ　6―1　米子ビクターボーイズ
姫路ボーイズ　4―0　鳥取クラウンボーイズB

【2回戦】

美作ガッツボーイズ　1―0　鳥取クラウンボーイズA
京丹後ボーイズ　8―7　姫路ボーイズ
兵庫広野ボーイズ　4―3　大阪摂津ボーイズ
大阪東淀川ボーイズ　7―5　明石ボーイズ

【準決勝】

美作ガッツボーイズ　104　031　0　9
兵庫広野ボーイズ　120　003　0　6

【美】川島、年岡、西岡―平井【広】池田―木本
🈔笠原（広）

大阪東淀川ボーイズ　270　01　10
京丹後ボーイズ　000　00　0
（5回コールド）

【東】岡田、菅田―西田、永山【京】小倉、梅田優―梅田裕
🈪西田（淀）🈔永山（淀）

◇中学1年生の部【決勝】

兵庫広野ボーイズ　040　004　8
兵庫西宮ボーイズ　200　010　3

【広】柚木―加門【西】山本守、藤原―別所、津村
🈔柚木（広）肘井、藤原、土肥（西）

◇中学1年生の部【1回戦】

大阪摂津ボーイズ　4―3　福知山ボーイズクラブ
兵庫広野ボーイズ　6―4　鳥取クラウンボーイズ
岡山ドラゴンズボーイズ　7―1　明石ボーイズ
兵庫西宮ボーイズ　6―3　南京都NSボーイズ

【準決勝】

大阪摂津ボーイズ　000　000　0　0
兵庫広野ボーイズ　000　001X　1

【摂】花田―山崎【広】石塚―加門
🈔浦松（摂）

岡山ドラゴンズボーイズ　300　220　7
兵庫西宮ボーイズ　000　233X　8

【岡】濱口、藤田―武田【西】肘井、別所―津村
🈔武田（岡）余田、岡野（広）